2024年度　廃棄物埋立実績（産業廃棄物）

施設名称 ： 最終処分場（安定型A）

（トン）

| 種　　類 | 4月 | 5月 | 6月 | 7月 | 8月 | 9月 | １０月 | １１月 | １２月 | 1月 | 2月 | 3月 | 合計 |
|---|---|---|---|---|---|---|---|---|---|---|---|---|---|
| 廃プラスチック類 | 0 | 0 | 0 | 0 | 0 | 0 | 0 | 0 | 0 | 0 | 0 | 0 | 0 |
| がれき類 | 0 | 0 | 0 | 0 | 0 | 0 | 0 | 0 | 0 | 0 | 0 | 0 | 0 |
| ガラスくず | 0 | 0 | 0 | 0 | 0 | 0 | 0 | 0 | 0 | 0 | 0 | 0 | 0 |
| 金属くず | 0 | 0 | 0 | 0 | 0 | 0 | 0 | 0 | 0 | 0 | 0 | 0 | 0 |
| 展開検査結果 | - | - | - | - | - | - | - | - | - | - | - | - | |

施設名称 ： 最終処分場（管理型C）

（トン）

| 種　　類 | 4月 | 5月 | 6月 | 7月 | 8月 | 9月 | １０月 | １１月 | １２月 | 1月 | 2月 | 3月 | 合計 |
|---|---|---|---|---|---|---|---|---|---|---|---|---|---|
| 燃えがら | 0 | 0 | 0 | 0 | 0 | 0 | 0 | 0 | 0 | 0 | 0 | 0 | 0 |
| 展開検査結果 | - | - | - | - | - | - | - | - | - | - | - | - | |

施設名称 ： 最終処分場（管理型D）

（トン）

| 種　　類 | 4月 | 5月 | 6月 | 7月 | 8月 | 9月 | １０月 | １１月 | １２月 | 1月 | 2月 | 3月 | 合計 |
|---|---|---|---|---|---|---|---|---|---|---|---|---|---|
| 燃えがら | 0 | 0 | 0 | 0 | 0 | 0 | 0 | 0 | 0 | 0 | 0 | 0 | 0 |
| 展開検査結果 | - | - | - | - | - | - | - | - | - | - | - | - | |

2024年度　廃棄物埋立実績（産業廃棄物）

施設名称 ： 最終処分場Ｃ

（トン）

| 種　　類 | ４月 | ５月 | ６月 | ７月 | ８月 | ９月 | １０月 | １１月 | １２月 | １月 | ２月 | ３月 | 合計 |
|---|---|---|---|---|---|---|---|---|---|---|---|---|---|
| 粗大ごみ | 0 | 0 | 0 | 0 | 0 | 0 | 0 | 0 | 0 | 0 | 0 | 0 | 0 |
| ガラス | 0 | 0 | 0 | 0 | 0 | 0 | 0 | 0 | 0 | 0 | 0 | 0 | 0 |
| 金属類 | 0 | 0 | 0 | 0 | 0 | 0 | 0 | 0 | 0 | 0 | 0 | 0 | 0 |
| 陶磁器くず | 0 | 0 | 0 | 0 | 0 | 0 | 0 | 0 | 0 | 0 | 0 | 0 | 0 |
| コンクリートくず | 0 | 0 | 0 | 0 | 0 | 0 | 0 | 0 | 0 | 0 | 0 | 0 | 0 |
| 瓦 | 0 | 0 | 0 | 0 | 0 | 0 | 0 | 0 | 0 | 0 | 0 | 0 | 0 |
| レンガ | 0 | 0 | 0 | 0 | 0 | 0 | 0 | 0 | 0 | 0 | 0 | 0 | 0 |
| 廃プラスチック類 | 0 | 0 | 0 | 0 | 0 | 0 | 0 | 0 | 0 | 0 | 0 | 0 | 0 |
| 建設廃材 | 0 | 0 | 0 | 0 | 0 | 0 | 0 | 0 | 0 | 0 | 0 | 0 | 0 |
| 木くず | 0 | 0 | 0 | 0 | 0 | 0 | 0 | 0 | 0 | 0 | 0 | 0 | 0 |
| 展開検査結果 | - | - | - | - | - | - | - | - | - | - | - | - | |

施設名称 ： 最終処分場D

（トン）

| 種　　類 | ４月 | ５月 | ６月 | ７月 | ８月 | ９月 | １０月 | １１月 | １２月 | １月 | ２月 | ３月 | 合計 |
|---|---|---|---|---|---|---|---|---|---|---|---|---|---|
| 燃えがら | 0 | 0 | 0 | 0 | 0 | 0 | 0 | 0 | 0 | 0 | 0 | 0 | 0 |
| 不燃ごみ | 0 | 0 | 0 | 0 | 0 | 0 | 0 | 0 | 0 | 0 | 0 | 0 | 0 |
| 展開検査結果 | - | - | - | - | - | - | - | - | - | - | - | - | |

2024年度　廃棄物埋立実績（産業廃棄物）

A浸透水

| 項目 | 採取日 | 2024/4/30 | 2024/5/22 | 2024/6/14 | 2024/7/20 | 2024/8/16 | 2024/9/17 | 2024/10/15 | 2024/11/16 | 2024/12/26 | 2025/1/15 | 2025/2/14 | 2025/3/14 | 基準値 |
|---|---|---|---|---|---|---|---|---|---|---|---|---|---|---|
| | 結果日 / 単位 | 2024/4/30 | 2024/5/22 | 2024/6/14 | 2024/7/20 | 2024/8/16 | 2024/9/17 | 2024/10/15 | 2024/11/16 | 2025/1/15 | 2025/1/15 | 2025/2/14 | 2025/3/14 | |
| アルキル水銀 | mg/l | - | - | - | - | - | - | 検出せず | - | - | - | - | - | 検出されないこと |
| 総水銀 | mg/l | - | - | - | - | - | - | 検出せず | - | - | - | - | - | 0.0005 |
| カドミウム | mg/l | - | - | - | - | - | - | 検出せず | - | - | - | - | - | 0.003 |
| 鉛 | mg/l | - | - | - | - | - | - | 検出せず | - | - | - | - | - | 0.01 |
| 六価クロム | mg/l | - | - | - | - | - | - | 検出せず | - | - | - | - | - | 0.05 |
| ひ素 | mg/l | - | - | - | - | - | - | 0.001 | - | - | - | - | - | 0.01 |
| シアン | mg/l | - | - | - | - | - | - | 検出せず | - | - | - | - | - | 検出されないこと |
| ポリ塩化ビフェニル | mg/l | - | - | - | - | - | - | 検出せず | - | - | - | - | - | 検出されないこと |
| トリクロロエチレン | mg/l | - | - | - | - | - | - | 検出せず | - | - | - | - | - | 0.01 |
| テトラクロロエチレン | mg/l | - | - | - | - | - | - | 検出せず | - | - | - | - | - | 0.01 |
| ジクロロメタン | mg/l | - | - | - | - | - | - | 検出せず | - | - | - | - | - | 0.02 |
| 四塩化炭素 | mg/l | - | - | - | - | - | - | 検出せず | - | - | - | - | - | 0.002 |
| 1,2-ジクロロエタン | mg/l | - | - | - | - | - | - | 検出せず | - | - | - | - | - | 0.004 |
| 1,1-ジクロロエチレン | mg/l | - | - | - | - | - | - | 検出せず | - | - | - | - | - | 0.1 |
| 1,2-ジクロロエチレン | mg/l | - | - | - | - | - | - | 検出せず | - | - | - | - | - | 0.04 |
| 1,1,1-トリクロロエタン | mg/l | - | - | - | - | - | - | 検出せず | - | - | - | - | - | 1 |
| 1,1,2-トリクロロエタン | mg/l | - | - | - | - | - | - | 検出せず | - | - | - | - | - | 0.006 |
| 1,3-ジクロロプロペン | mg/l | - | - | - | - | - | - | 検出せず | - | - | - | - | - | 0.002 |
| チウラム | mg/l | - | - | - | - | - | - | 検出せず | - | - | - | - | - | 0.006 |
| シマジン | mg/l | - | - | - | - | - | - | 検出せず | - | - | - | - | - | 0.003 |
| チオベンカルブ | mg/l | - | - | - | - | - | - | 検出せず | - | - | - | - | - | 0.02 |
| ベンゼン | mg/l | - | - | - | - | - | - | 検出せず | - | - | - | - | - | 0.01 |
| セレン | mg/l | - | - | - | - | - | - | 検出せず | - | - | - | - | - | 0.01 |
| 1,4-ジオキサン | mg/l | - | - | - | - | - | - | 検出せず | - | - | - | - | - | 0.05 |
| クロロエチレン | mg/l | - | - | - | - | - | - | 検出せず | - | - | - | - | - | 0.0002 |
| BOD | mg/l | 5 | 7.4 | 9.7 | 14 | 9.3 | 10 | 4.1 | 3.4 | 1.4 | 0.5 | 0.5 | 0.5 | - |
| COD | mg/l | 5.4 | 5.4 | 5.8 | 7 | 9.6 | 6.7 | 5.4 | 6.4 | 5.3 | 0.5 | 0.5 | 0.5 | - |
| 電気伝導率 | mS/m | - | - | - | - | - | - | - | - | - | - | - | - | - |
| ダイオキシン類 | pg-TEQ/l | - | - | - | - | - | - | - | - | - | - | - | - | 1 |
| 悪化がみられた場合に講じた措置の内容 | 年月日 | - | - | - | - | - | - | - | - | - | - | - | - | - |
| | 措置内容 | - | - | - | - | - | - | - | - | - | - | - | - | - |

2024年度　廃棄物埋立実績（産業廃棄物）

A・C上流地下水

| 項目 | 採取日 | 2024/4/30 | 2024/5/22 | 2024/6/14 | 2024/7/20 | 2024/8/16 | 2024/9/17 | 2024/10/15 | 2024/11/16 | 2024/12/26 | 2025/1/15 | 2025/2/14 | 2025/3/14 | 基準値 |
|---|---|---|---|---|---|---|---|---|---|---|---|---|---|---|
| | 結果日 / 単位 | 2024/4/30 | 2024/5/22 | 2024/6/14 | 2024/7/20 | 2024/8/16 | 2024/9/17 | 2024/10/15 | 2024/11/16 | 2025/1/15 | 2025/1/15 | 2025/2/14 | 2025/3/14 | |
| アルキル水銀 | mg/l | - | - | - | - | - | - | 検出せず | - | - | - | - | - | 検出されないこと |
| 総水銀 | mg/l | - | - | - | - | - | - | 検出せず | - | - | - | - | - | 0.0005 |
| カドミウム | mg/l | - | - | - | - | - | - | 検出せず | - | - | - | - | - | 0.003 |
| 鉛 | mg/l | - | - | - | - | - | - | 検出せず | - | - | - | - | - | 0.01 |
| 六価クロム | mg/l | - | - | - | - | - | - | 検出せず | - | - | - | - | - | 0.05 |
| ひ素 | mg/l | - | - | - | - | - | - | 0.001 | - | - | - | - | - | 0.01 |
| シアン | mg/l | - | - | - | - | - | - | 検出せず | - | - | - | - | - | 検出されないこと |
| ポリ塩化ビフェニル | mg/l | - | - | - | - | - | - | 検出せず | - | - | - | - | - | 検出されないこと |
| トリクロロエチレン | mg/l | - | - | - | - | - | - | 検出せず | - | - | - | - | - | 0.01 |
| テトラクロロエチレン | mg/l | - | - | - | - | - | - | 検出せず | - | - | - | - | - | 0.01 |
| ジクロロメタン | mg/l | - | - | - | - | - | - | 検出せず | - | - | - | - | - | 0.02 |
| 四塩化炭素 | mg/l | - | - | - | - | - | - | 検出せず | - | - | - | - | - | 0.002 |
| 1,2-ジクロロエタン | mg/l | - | - | - | - | - | - | 検出せず | - | - | - | - | - | 0.004 |
| 1,1-ジクロロエチレン | mg/l | - | - | - | - | - | - | 検出せず | - | - | - | - | - | 0.1 |
| 1,2-ジクロロエチレン | mg/l | - | - | - | - | - | - | 検出せず | - | - | - | - | - | 0.04 |
| 1,1,1-トリクロロエタン | mg/l | - | - | - | - | - | - | 検出せず | - | - | - | - | - | 1 |
| 1,1,2-トリクロロエタン | mg/l | - | - | - | - | - | - | 検出せず | - | - | - | - | - | 0.006 |
| 1,3-ジクロロプロペン | mg/l | - | - | - | - | - | - | 検出せず | - | - | - | - | - | 0.002 |
| チウラム | mg/l | - | - | - | - | - | - | 検出せず | - | - | - | - | - | 0.006 |
| シマジン | mg/l | - | - | - | - | - | - | 検出せず | - | - | - | - | - | 0.003 |
| チオベンカルブ | mg/l | - | - | - | - | - | - | 検出せず | - | - | - | - | - | 0.02 |
| ベンゼン | mg/l | - | - | - | - | - | - | 検出せず | - | - | - | - | - | 0.01 |
| セレン | mg/l | - | - | - | - | - | - | 検出せず | - | - | - | - | - | 0.01 |
| 1,4-ジオキサン | mg/l | - | - | - | - | - | - | 検出せず | - | - | - | - | - | 0.05 |
| クロロエチレン | mg/l | - | - | - | - | - | - | 検出せず | - | - | - | - | - | 0.0002 |
| BOD | mg/l | - | - | - | - | - | - | - | - | - | - | - | - | - |
| COD | mg/l | - | - | - | - | - | - | - | - | - | - | - | - | - |
| 電気伝導率 | mS/m | 152 | 132 | 144 | 148 | 159 | 118 | 125 | 122 | 131 | 129 | 131 | 133 | - |
| ダイオキシン類 | pg-TEQ/l | - | - | - | - | - | - | 0.025 | - | - | - | - | - | 1 |
| 悪化がみられた場合に講じた措置の内容 | 年月日 | - | - | - | - | - | - | - | - | - | - | - | - | - |
| | 措置内容 | - | - | - | - | - | - | - | - | - | - | - | - | - |

2024年度　廃棄物埋立実績（産業廃棄物）

A下流地下水

| 項目 | 採取日 | 2024/4/30 | 2024/5/22 | 2024/6/14 | 2024/7/20 | 2024/8/16 | 2024/9/17 | 2024/10/15 | 2024/11/16 | 2024/12/26 | 2025/1/15 | 2025/2/14 | 2025/3/14 | 基準値 |
|---|---|---|---|---|---|---|---|---|---|---|---|---|---|---|
| | 結果日 / 単位 | 2024/4/30 | 2024/5/22 | 2024/6/14 | 2024/7/20 | 2024/8/16 | 2024/9/17 | 2024/10/15 | 2024/11/16 | 2025/1/15 | 2025/1/15 | 2025/2/14 | 2025/3/14 | |
| アルキル水銀 | mg/l | - | - | - | - | - | - | 検出せず | - | - | - | - | - | 検出されないこと |
| 総水銀 | mg/l | - | - | - | - | - | - | 検出せず | - | - | - | - | - | 0.0005 |
| カドミウム | mg/l | - | - | - | - | - | - | 検出せず | - | - | - | - | - | 0.003 |
| 鉛 | mg/l | - | - | - | - | - | - | 検出せず | - | - | - | - | - | 0.01 |
| 六価クロム | mg/l | - | - | - | - | - | - | 検出せず | - | - | - | - | - | 0.05 |
| ひ素 | mg/l | - | - | - | - | - | - | 0.001 | - | - | - | - | - | 0.01 |
| シアン | mg/l | - | - | - | - | - | - | 検出せず | - | - | - | - | - | 検出されないこと |
| ポリ塩化ビフェニル | mg/l | - | - | - | - | - | - | 検出せず | - | - | - | - | - | 検出されないこと |
| トリクロロエチレン | mg/l | - | - | - | - | - | - | 検出せず | - | - | - | - | - | 0.01 |
| テトラクロロエチレン | mg/l | - | - | - | - | - | - | 検出せず | - | - | - | - | - | 0.01 |
| ジクロロメタン | mg/l | - | - | - | - | - | - | 検出せず | - | - | - | - | - | 0.02 |
| 四塩化炭素 | mg/l | - | - | - | - | - | - | 検出せず | - | - | - | - | - | 0.002 |
| 1,2-ジクロロエタン | mg/l | - | - | - | - | - | - | 検出せず | - | - | - | - | - | 0.004 |
| 1,1-ジクロロエチレン | mg/l | - | - | - | - | - | - | 検出せず | - | - | - | - | - | 0.1 |
| 1,2-ジクロロエチレン | mg/l | - | - | - | - | - | - | 検出せず | - | - | - | - | - | 0.04 |
| 1,1,1-トリクロロエタン | mg/l | - | - | - | - | - | - | 検出せず | - | - | - | - | - | 1 |
| 1,1,2-トリクロロエタン | mg/l | - | - | - | - | - | - | 検出せず | - | - | - | - | - | 0.006 |
| 1,3-ジクロロプロペン | mg/l | - | - | - | - | - | - | 検出せず | - | - | - | - | - | 0.002 |
| チウラム | mg/l | - | - | - | - | - | - | 検出せず | - | - | - | - | - | 0.006 |
| シマジン | mg/l | - | - | - | - | - | - | 検出せず | - | - | - | - | - | 0.003 |
| チオベンカルブ | mg/l | - | - | - | - | - | - | 検出せず | - | - | - | - | - | 0.02 |
| ベンゼン | mg/l | - | - | - | - | - | - | 検出せず | - | - | - | - | - | 0.01 |
| セレン | mg/l | - | - | - | - | - | - | 検出せず | - | - | - | - | - | 0.01 |
| 1,4-ジオキサン | mg/l | - | - | - | - | - | - | 検出せず | - | - | - | - | - | 0.05 |
| クロロエチレン | mg/l | - | - | - | - | - | - | 検出せず | - | - | - | - | - | 0.0002 |
| BOD | mg/l | - | - | - | - | - | - | - | - | - | - | - | - | - |
| COD | mg/l | - | - | - | - | - | - | - | - | - | - | - | - | - |
| 電気伝導率 | mS/m | - | - | - | - | - | - | - | - | - | - | - | - | - |
| ダイオキシン類 | pg-TEQ/l | - | - | - | - | - | - | - | - | - | - | - | - | 1 |
| 悪化がみられた場合に講じた措置の内容 | 年月日 | - | - | - | - | - | - | - | - | - | - | - | - | - |
| | 措置内容 | - | - | - | - | - | - | - | - | - | - | - | - | - |

2024年度　廃棄物埋立実績（産業廃棄物）

C下流地下水

| 項目 | 採取日 | 2024/4/30 | 2024/5/22 | 2024/6/14 | 2024/7/20 | 2024/8/16 | 2024/9/17 | 2024/10/15 | 2024/11/16 | 2024/12/26 | 2025/1/15 | 2025/2/14 | 2025/3/14 | 基準値 |
|---|---|---|---|---|---|---|---|---|---|---|---|---|---|---|
| | 結果日 / 単位 | 2024/4/30 | 2024/5/22 | 2024/6/14 | 2024/7/20 | 2024/8/16 | 2024/9/17 | 2024/10/15 | 2024/11/16 | 2025/1/15 | 2025/1/15 | 2025/2/14 | 2025/3/14 | |
| アルキル水銀 | mg/l | - | - | - | - | - | - | 検出せず | - | - | - | - | - | 検出されないこと |
| 総水銀 | mg/l | - | - | - | - | - | - | 検出せず | - | - | - | - | - | 0.0005 |
| カドミウム | mg/l | - | - | - | - | - | - | 検出せず | - | - | - | - | - | 0.003 |
| 鉛 | mg/l | - | - | - | - | - | - | 検出せず | - | - | - | - | - | 0.01 |
| 六価クロム | mg/l | - | - | - | - | - | - | 検出せず | - | - | - | - | - | 0.05 |
| ひ素 | mg/l | - | - | - | - | - | - | 0.001 | - | - | - | - | - | 0.01 |
| シアン | mg/l | - | - | - | - | - | - | 検出せず | - | - | - | - | - | 検出されないこと |
| ポリ塩化ビフェニル | mg/l | - | - | - | - | - | - | 検出せず | - | - | - | - | - | 検出されないこと |
| トリクロロエチレン | mg/l | - | - | - | - | - | - | 検出せず | - | - | - | - | - | 0.01 |
| テトラクロロエチレン | mg/l | - | - | - | - | - | - | 検出せず | - | - | - | - | - | 0.01 |
| ジクロロメタン | mg/l | - | - | - | - | - | - | 検出せず | - | - | - | - | - | 0.02 |
| 四塩化炭素 | mg/l | - | - | - | - | - | - | 検出せず | - | - | - | - | - | 0.002 |
| 1,2-ジクロロエタン | mg/l | - | - | - | - | - | - | 検出せず | - | - | - | - | - | 0.004 |
| 1,1-ジクロロエチレン | mg/l | - | - | - | - | - | - | 検出せず | - | - | - | - | - | 0.1 |
| 1,2-ジクロロエチレン | mg/l | - | - | - | - | - | - | 検出せず | - | - | - | - | - | 0.04 |
| 1,1,1-トリクロロエタン | mg/l | - | - | - | - | - | - | 検出せず | - | - | - | - | - | 1 |
| 1,1,2-トリクロロエタン | mg/l | - | - | - | - | - | - | 検出せず | - | - | - | - | - | 0.006 |
| 1,3-ジクロロプロペン | mg/l | - | - | - | - | - | - | 検出せず | - | - | - | - | - | 0.002 |
| チウラム | mg/l | - | - | - | - | - | - | 検出せず | - | - | - | - | - | 0.006 |
| シマジン | mg/l | - | - | - | - | - | - | 検出せず | - | - | - | - | - | 0.003 |
| チオベンカルブ | mg/l | - | - | - | - | - | - | 検出せず | - | - | - | - | - | 0.02 |
| ベンゼン | mg/l | - | - | - | - | - | - | 検出せず | - | - | - | - | - | 0.01 |
| セレン | mg/l | - | - | - | - | - | - | 検出せず | - | - | - | - | - | 0.01 |
| 1,4-ジオキサン | mg/l | - | - | - | - | - | - | 検出せず | - | - | - | - | - | 0.05 |
| クロロエチレン | mg/l | - | - | - | - | - | - | 検出せず | - | - | - | - | - | 0.0002 |
| BOD | mg/l | - | - | - | - | - | - | - | - | - | - | - | - | - |
| COD | mg/l | - | - | - | - | - | - | - | - | - | - | - | - | - |
| 電気伝導率 | mS/m | 152 | 137 | 140 | 148 | 159 | 118 | 125 | 122 | 131 | 129 | 131 | 133 | - |
| ダイオキシン類 | pg-TEQ/l | - | - | - | - | - | - | 0.024 | - | - | - | - | - | 1 |
| 悪化がみられた場合に講じた措置の内容 | 年月日 | - | - | - | - | - | - | - | - | - | - | - | - | - |
| | 措置内容 | - | - | - | - | - | - | - | - | - | - | - | - | - |

2024年度　廃棄物埋立実績（産業廃棄物）

D上流地下水

| 項目 | 採取日 | 2024/4/30 | 2024/5/22 | 2024/6/14 | 2024/7/20 | 2024/8/16 | 2024/9/17 | 2024/10/15 | 2024/11/16 | 2024/12/26 | 2025/1/15 | 2025/2/14 | 2025/3/14 | 基準値 |
|---|---|---|---|---|---|---|---|---|---|---|---|---|---|---|
| | 結果日 / 単位 | 2024/4/30 | 2024/5/22 | 2024/6/14 | 2024/7/20 | 2024/8/16 | 2024/9/17 | 2024/10/15 | 2024/11/16 | 2025/1/15 | 2025/1/15 | 2025/2/14 | 2025/3/14 | |
| アルキル水銀 | mg/l | - | - | - | - | - | - | 検出せず | - | - | - | - | - | 検出されないこと |
| 総水銀 | mg/l | - | - | - | - | - | - | 検出せず | - | - | - | - | - | 0.0005 |
| カドミウム | mg/l | - | - | - | - | - | - | 検出せず | - | - | - | - | - | 0.003 |
| 鉛 | mg/l | - | - | - | - | - | - | 検出せず | - | - | - | - | - | 0.01 |
| 六価クロム | mg/l | - | - | - | - | - | - | 検出せず | - | - | - | - | - | 0.05 |
| ひ素 | mg/l | - | - | - | - | - | - | 0.001 | - | - | - | - | - | 0.01 |
| シアン | mg/l | - | - | - | - | - | - | 検出せず | - | - | - | - | - | 検出されないこと |
| ポリ塩化ビフェニル | mg/l | - | - | - | - | - | - | 検出せず | - | - | - | - | - | 検出されないこと |
| トリクロロエチレン | mg/l | - | - | - | - | - | - | 検出せず | - | - | - | - | - | 0.01 |
| テトラクロロエチレン | mg/l | - | - | - | - | - | - | 検出せず | - | - | - | - | - | 0.01 |
| ジクロロメタン | mg/l | - | - | - | - | - | - | 検出せず | - | - | - | - | - | 0.02 |
| 四塩化炭素 | mg/l | - | - | - | - | - | - | 検出せず | - | - | - | - | - | 0.002 |
| 1,2-ジクロロエタン | mg/l | - | - | - | - | - | - | 検出せず | - | - | - | - | - | 0.004 |
| 1,1-ジクロロエチレン | mg/l | - | - | - | - | - | - | 検出せず | - | - | - | - | - | 0.1 |
| 1,2-ジクロロエチレン | mg/l | - | - | - | - | - | - | 検出せず | - | - | - | - | - | 0.04 |
| 1,1,1-トリクロロエタン | mg/l | - | - | - | - | - | - | 検出せず | - | - | - | - | - | 1 |
| 1,1,2-トリクロロエタン | mg/l | - | - | - | - | - | - | 検出せず | - | - | - | - | - | 0.006 |
| 1,3-ジクロロプロペン | mg/l | - | - | - | - | - | - | 検出せず | - | - | - | - | - | 0.002 |
| チウラム | mg/l | - | - | - | - | - | - | 検出せず | - | - | - | - | - | 0.006 |
| シマジン | mg/l | - | - | - | - | - | - | 検出せず | - | - | - | - | - | 0.003 |
| チオベンカルブ | mg/l | - | - | - | - | - | - | 検出せず | - | - | - | - | - | 0.02 |
| ベンゼン | mg/l | - | - | - | - | - | - | 検出せず | - | - | - | - | - | 0.01 |
| セレン | mg/l | - | - | - | - | - | - | 検出せず | - | - | - | - | - | 0.01 |
| 1,4-ジオキサン | mg/l | - | - | - | - | - | - | 検出せず | - | - | - | - | - | 0.05 |
| クロロエチレン | mg/l | - | - | - | - | - | - | 検出せず | - | - | - | - | - | 0.0002 |
| BOD | mg/l | - | - | - | - | - | - | - | - | - | - | - | - | - |
| COD | mg/l | - | - | - | - | - | - | - | - | - | - | - | - | - |
| 電気伝導率 | mS/m | 152 | 132 | 144 | 148 | 159 | 118 | 125 | 122 | 131 | 129 | 131 | 131 | - |
| ダイオキシン類 | pg-TEQ/l | - | - | - | - | - | - | 0.026 | - | - | - | - | - | 1 |
| 悪化がみられた場合に講じた措置の内容 | 年月日 | - | - | - | - | - | - | - | - | - | - | - | - | - |
| | 措置内容 | - | - | - | - | - | - | - | - | - | - | - | - | - |

2024年度　廃棄物埋立実績（産業廃棄物）

D下流地下水

| 項目 | 採取日 | 2024/4/30 | 2024/5/22 | 2024/6/14 | 2024/7/20 | 2024/8/16 | 2024/9/17 | 2024/10/15 | 2024/11/16 | 2024/12/26 | 2025/1/15 | 2025/2/14 | 2025/3/14 | 基準値 |
|---|---|---|---|---|---|---|---|---|---|---|---|---|---|---|
| | 結果日 / 単位 | 2024/4/30 | 2024/5/22 | 2024/6/14 | 2024/7/20 | 2024/8/16 | 2024/9/17 | 2024/10/15 | 2024/11/16 | 2025/1/15 | 2025/1/15 | 2025/2/14 | 2025/3/14 | |
| アルキル水銀 | mg/l | - | - | - | - | - | - | 検出せず | - | - | - | - | - | 検出されないこと |
| 総水銀 | mg/l | - | - | - | - | - | - | 検出せず | - | - | - | - | - | 0.0005 |
| カドミウム | mg/l | - | - | - | - | - | - | 検出せず | - | - | - | - | - | 0.003 |
| 鉛 | mg/l | - | - | - | - | - | - | 検出せず | - | - | - | - | - | 0.01 |
| 六価クロム | mg/l | - | - | - | - | - | - | 検出せず | - | - | - | - | - | 0.05 |
| ひ素 | mg/l | - | - | - | - | - | - | 0.001 | - | - | - | - | - | 0.01 |
| シアン | mg/l | - | - | - | - | - | - | 検出せず | - | - | - | - | - | 検出されないこと |
| ポリ塩化ビフェニル | mg/l | - | - | - | - | - | - | 検出せず | - | - | - | - | - | 検出されないこと |
| トリクロロエチレン | mg/l | - | - | - | - | - | - | 検出せず | - | - | - | - | - | 0.01 |
| テトラクロロエチレン | mg/l | - | - | - | - | - | - | 検出せず | - | - | - | - | - | 0.01 |
| ジクロロメタン | mg/l | - | - | - | - | - | - | 検出せず | - | - | - | - | - | 0.02 |
| 四塩化炭素 | mg/l | - | - | - | - | - | - | 検出せず | - | - | - | - | - | 0.002 |
| 1,2-ジクロロエタン | mg/l | - | - | - | - | - | - | 検出せず | - | - | - | - | - | 0.004 |
| 1,1-ジクロロエチレン | mg/l | - | - | - | - | - | - | 検出せず | - | - | - | - | - | 0.1 |
| 1,2-ジクロロエチレン | mg/l | - | - | - | - | - | - | 検出せず | - | - | - | - | - | 0.04 |
| 1,1,1-トリクロロエタン | mg/l | - | - | - | - | - | - | 検出せず | - | - | - | - | - | 1 |
| 1,1,2-トリクロロエタン | mg/l | - | - | - | - | - | - | 検出せず | - | - | - | - | - | 0.006 |
| 1,3-ジクロロプロペン | mg/l | - | - | - | - | - | - | 検出せず | - | - | - | - | - | 0.002 |
| チウラム | mg/l | - | - | - | - | - | - | 検出せず | - | - | - | - | - | 0.006 |
| シマジン | mg/l | - | - | - | - | - | - | 検出せず | - | - | - | - | - | 0.003 |
| チオベンカルブ | mg/l | - | - | - | - | - | - | 検出せず | - | - | - | - | - | 0.02 |
| ベンゼン | mg/l | - | - | - | - | - | - | 検出せず | - | - | - | - | - | 0.01 |
| セレン | mg/l | - | - | - | - | - | - | 検出せず | - | - | - | - | - | 0.01 |
| 1,4-ジオキサン | mg/l | - | - | - | - | - | - | 検出せず | - | - | - | - | - | 0.05 |
| クロロエチレン | mg/l | - | - | - | - | - | - | 検出せず | - | - | - | - | - | 0.0002 |
| BOD | mg/l | - | - | - | - | - | - | - | - | - | - | - | - | - |
| COD | mg/l | - | - | - | - | - | - | - | - | - | - | - | - | - |
| 電気伝導率 | mS/m | 152 | 133 | 148 | 148 | 159 | 118 | 125 | 122 | 131 | 128 | 131 | 131 | - |
| ダイオキシン類 | pg-TEQ/l | - | - | - | - | - | - | 0.025 | - | - | - | - | - | 1 |
| 悪化がみられた場合に講じた措置の内容 | 年月日 | - | - | - | - | - | - | - | - | - | - | - | - | - |
| | 措置内容 | - | - | - | - | - | - | - | - | - | - | - | - | - |

2024年度　廃棄物埋立実績（産業廃棄物）

施設名称 ： 最終処分場（安定型A）

| 項目 | 点検日 | 異常の有無 | 不適合が認められた場合に講じた措置内容とその年月日 |
|---|---|---|---|
| 擁壁 | 2024/4 | 無 | |
| | 2024/5 | 無 | |
| | 2024/6 | 無 | |
| | 2024/7 | 無 | |
| | 2024/8 | 無 | |
| | 2024/9 | 無 | |
| | 2024/10 | 無 | |
| | 2024/11 | 無 | |
| | 2024/12 | 無 | |
| | 2025/1 | 無 | |
| | 2025/2 | 無 | |
| | 2025/3 | 無 | |
| 囲い | 2024/4 | 無 | |
| | 2024/5 | 無 | |
| | 2024/6 | 無 | |
| | 2024/7 | 無 | |
| | 2024/8 | 無 | |
| | 2024/9 | 無 | |
| | 2024/10 | 無 | |
| | 2024/11 | 無 | |
| | 2024/12 | 無 | |
| | 2025/1 | 無 | |
| | 2025/2 | 無 | |
| | 2025/3 | 無 | |

2024年度　廃棄物埋立実績（産業廃棄物）

施設名称 ： 最終処分場（管理型C）

| 項目 | 点検日 | 異常の有無 | 不適合が認められた場合に講じた措置内容とその年月日 |
|---|---|---|---|
| 擁壁等（矢板） | 2024/4 | 無 | |
| | 2024/5 | 無 | |
| | 2024/6 | 無 | |
| | 2024/7 | 無 | |
| | 2024/8 | 無 | |
| | 2024/9 | 無 | |
| | 2024/10 | 無 | |
| | 2024/11 | 無 | |
| | 2024/12 | 無 | |
| | 2025/1 | 無 | |
| | 2025/2 | 無 | |
| | 2025/3 | 無 | |
| コンクリート覆蓋 遮水工 | 2024/4 | 無 | |
| | 2024/5 | 無 | |
| | 2024/6 | 無 | |
| | 2024/7 | 無 | |
| | 2024/8 | 無 | |
| | 2024/9 | 無 | |
| | 2024/10 | 無 | |
| | 2024/11 | 無 | |
| | 2024/12 | 無 | |
| | 2025/1 | 無 | |
| | 2025/2 | 無 | |
| | 2025/3 | 無 | |
| 囲い | 2024/4 | 無 | |
| | 2024/5 | 無 | |
| | 2024/6 | 無 | |
| | 2024/7 | 無 | |
| | 2024/8 | 無 | |
| | 2024/9 | 無 | |
| | 2024/10 | 無 | |
| | 2024/11 | 無 | |
| | 2024/12 | 無 | |
| | 2025/1 | 無 | |
| | 2025/2 | 無 | |
| | 2025/3 | 無 | |

2024年度　廃棄物埋立実績（産業廃棄物）

施設名称 ： 最終処分場（管理型D）

| 項目 | 点検日 | 異常の有無 | 不適合が認められた場合に講じた措置内容とその年月日 |
|---|---|---|---|
| 擁壁等（矢板） | 2024/4 | 無 | |
| | 2024/5 | 無 | |
| | 2024/6 | 無 | |
| | 2024/7 | 無 | |
| | 2024/8 | 無 | |
| | 2024/9 | 無 | |
| | 2024/10 | 無 | |
| | 2024/11 | 無 | |
| | 2024/12 | 無 | |
| | 2025/1 | 無 | |
| | 2025/2 | 無 | |
| | 2025/3 | 無 | |
| 遮水工 コンクリート覆蓋 | 2024/4 | 無 | |
| | 2024/5 | 無 | |
| | 2024/6 | 無 | |
| | 2024/7 | 無 | |
| | 2024/8 | 無 | |
| | 2024/9 | 無 | |
| | 2024/10 | 無 | |
| | 2024/11 | 無 | |
| | 2024/12 | 無 | |
| | 2025/1 | 無 | |
| | 2025/2 | 無 | |
| | 2025/3 | 無 | |
| 囲い | 2024/4 | 無 | |
| | 2024/5 | 無 | |
| | 2024/6 | 無 | |
| | 2024/7 | 無 | |
| | 2024/8 | 無 | |
| | 2024/9 | 無 | |
| | 2024/10 | 無 | |
| | 2024/11 | 無 | |
| | 2024/12 | 無 | |
| | 2025/1 | 無 | |
| | 2025/2 | 無 | |
| | 2025/3 | 無 | |

2024年度　廃棄物埋立実績（産業廃棄物）

施設名称 ： 最終処分場（安定型A）

| 項　　目 | 測定年月日 | 測定結果 |
|---|---|---|
| 残余の埋立容量 | 令和7年4月1日 | 0　㎥ |

施設名称 ： 最終処分場（一廃・管理型C）

| 項　　目 | 測定年月日 | 測定結果 |
|---|---|---|
| 残余の埋立容量 | 令和7年4月1日 | 0　㎥ |

施設名称 ： 最終処分場（一廃・管理型D）

| 項　　目 | 測定年月日 | 測定結果 |
|---|---|---|
| 残余の埋立容量 | 令和7年4月1日 | 0　㎥ |

《平面図》

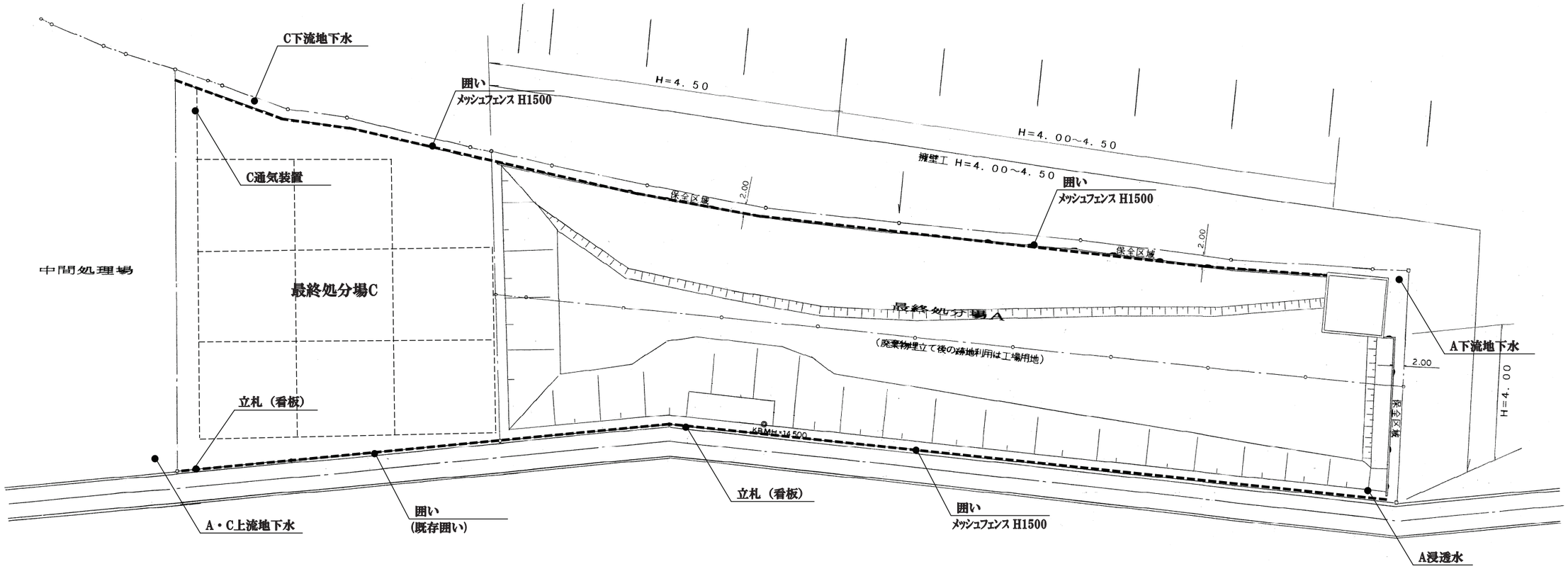
C下流地下水
囲い
メッシュフェンス H1500
H=4.50
H=4.00~4.50
擁壁工 H=4.00~4.50
囲い
メッシュフェンス H1500
C通気装置
保全区域
2.00
保全区域
2.00
中間処理場
最終処分場C
最終処分場A
(廃棄物埋立て後の跡地利用は工場用地)
A下流地下水
2.00
H=4.00
保全区域
立札（看板）
KBMH=14.500
立札（看板）
囲い
(既存囲い)
囲い
メッシュフェンス H1500
A・C上流地下水
A浸透水

《平面図》

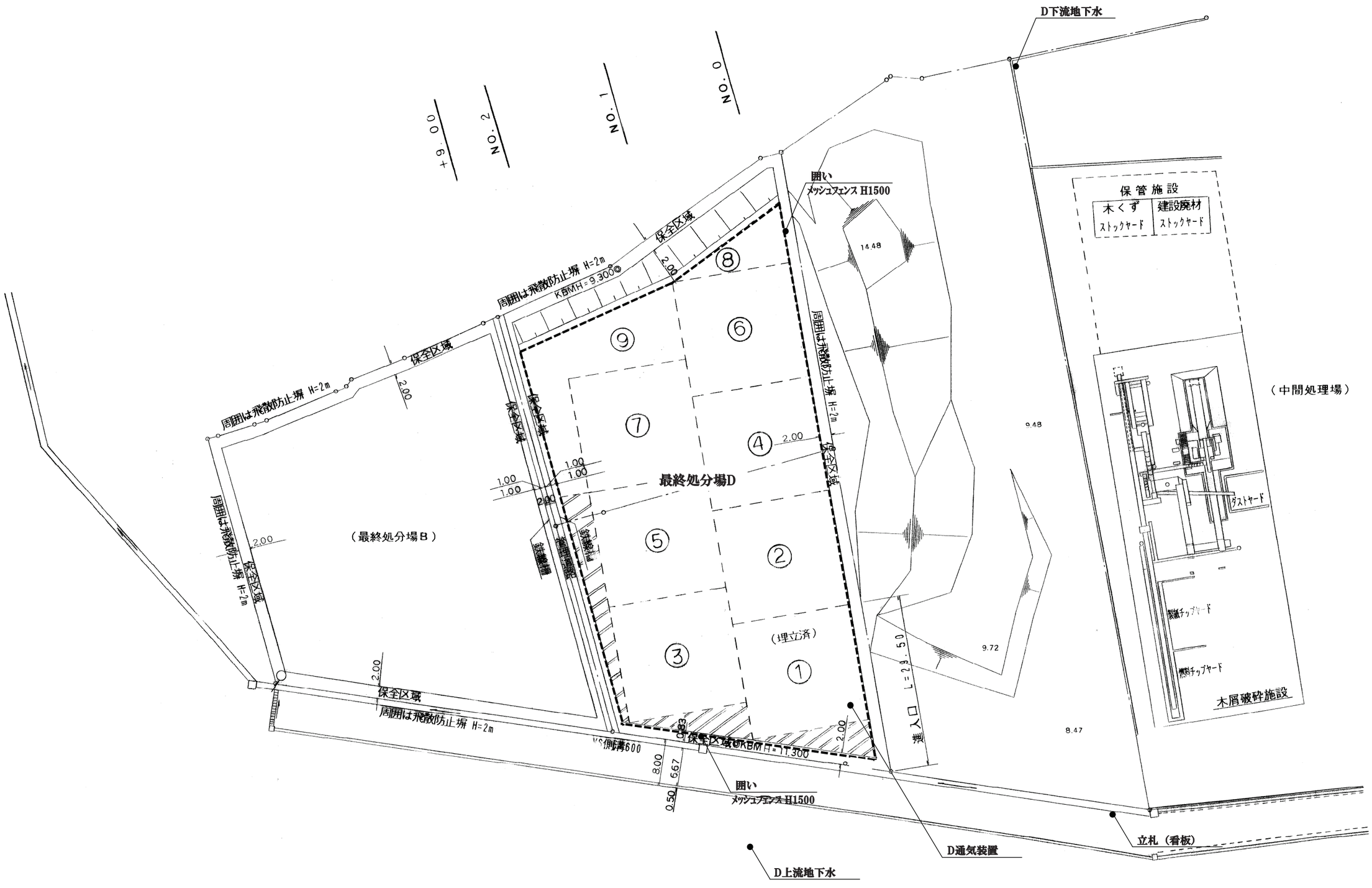
D下流地下水
NO.0
NO.1
NO.2
+9.00
囲い
メッシュフェンス H1500
保管施設
木くず
ストックヤード
建設廃材
ストックヤード
14.48
9.48
9.72
8.47
（中間処理場）
ダストヤード
製紙チップヤード
燃料チップヤード
木屑破砕施設
周囲は飛散防止塀 H=2m
KBM H=9.300
保全区域
2.00
⑧
⑥
⑨
⑦
④
⑤
②
③
①
（埋立済）
最終処分場D
1.00
1.00
1.00
1.00
2.00
（最終処分場B）
鉄線柵
L=29.50
搬入口
VS側溝600
KBM H=11.300
8.00
6.67
0.50
2.33
囲い
メッシュフェンス H1500
D通気装置
立札（看板）
D上流地下水