

2023年度 施設等の点検結果

施設名称：最終処分場（安定型A）

| 項目 | 点検日 | 異常の有無 | 不適合が認められた場合に講じた措置内容とその年月日 |
|----|---------|-------|---------------------------|
| 擁壁 | 2023/4 | 無 | |
| | 2023/5 | 無 | |
| | 2023/6 | 無 | |
| | 2023/7 | 無 | |
| | 2023/8 | 無 | |
| | 2023/9 | 無 | |
| | 2023/10 | 無 | |
| | 2023/11 | 無 | |
| | 2023/12 | 無 | |
| | 2024/1 | 無 | |
| | 2024/2 | 無 | |
| | 2024/3 | 無 | |
| 囲い | 2023/4 | 無 | |
| | 2023/5 | 無 | |
| | 2023/6 | 無 | |
| | 2023/7 | 無 | |
| | 2023/8 | 無 | |
| | 2023/9 | 無 | |
| | 2023/10 | 無 | |
| | 2023/11 | 無 | |
| | 2023/12 | 無 | |
| | 2024/1 | 無 | |
| | 2024/2 | 無 | |
| | 2024/3 | 無 | |

2023年度 施設等の点検結果

施設名称：最終処分場（管理型C）

| 項目 | 点検日 | 異常の有無 | 不適合が認められた場合に講じた措置内容とその年月日 |
|---------------------------|---------|-------|---------------------------|
| 擁壁等 （矢板） | 2023/4 | 無 | |
| | 2023/5 | 無 | |
| | 2023/6 | 無 | |
| | 2023/7 | 無 | |
| | 2023/8 | 無 | |
| | 2023/9 | 無 | |
| | 2023/10 | 無 | |
| | 2023/11 | 無 | |
| | 2023/12 | 無 | |
| | 2024/1 | 無 | |
| | 2024/2 | 無 | |
| | 2024/3 | 無 | |
| コンクリート 遮水工 りト 覆蓋 | 2023/4 | 無 | |
| | 2023/5 | 無 | |
| | 2023/6 | 無 | |
| | 2023/7 | 無 | |
| | 2023/8 | 無 | |
| | 2023/9 | 無 | |
| | 2023/10 | 無 | |
| | 2023/11 | 無 | |
| | 2023/12 | 無 | |
| | 2024/1 | 無 | |
| | 2024/2 | 無 | |
| | 2024/3 | 無 | |
| 囲い | 2023/4 | 無 | |
| | 2023/5 | 無 | |
| | 2023/6 | 無 | |
| | 2023/7 | 無 | |
| | 2023/8 | 無 | |
| | 2023/9 | 無 | |
| | 2023/10 | 無 | |
| | 2023/11 | 無 | |
| | 2023/12 | 無 | |
| | 2024/1 | 無 | |
| | 2024/2 | 無 | |
| | 2024/3 | 無 | |

2023年度 施設等の点検結果

施設名称：最終処分場（管理型D）

| 項目 | 点検日 | 異常の有無 | 不適合が認められた場合に講じた措置内容とその年月日 |
|---------------------------|---------|-------|---------------------------|
| 擁壁等 （矢板） | 2023/4 | 無 | |
| | 2023/5 | 無 | |
| | 2023/6 | 無 | |
| | 2023/7 | 無 | |
| | 2023/8 | 無 | |
| | 2023/9 | 無 | |
| | 2023/10 | 無 | |
| | 2023/11 | 無 | |
| | 2023/12 | 無 | |
| | 2024/1 | 無 | |
| | 2024/2 | 無 | |
| | 2024/3 | 無 | |
| コンクリート 遮水工 りト 覆蓋 | 2023/4 | 無 | |
| | 2023/5 | 無 | |
| | 2023/6 | 無 | |
| | 2023/7 | 無 | |
| | 2023/8 | 無 | |
| | 2023/9 | 無 | |
| | 2023/10 | 無 | |
| | 2023/11 | 無 | |
| | 2023/12 | 無 | |
| | 2024/1 | 無 | |
| | 2024/2 | 無 | |
| | 2024/3 | 無 | |
| 囲い | 2023/4 | 無 | |
| | 2023/5 | 無 | |
| | 2023/6 | 無 | |
| | 2023/7 | 無 | |
| | 2023/8 | 無 | |
| | 2023/9 | 無 | |
| | 2023/10 | 無 | |
| | 2023/11 | 無 | |
| | 2023/12 | 無 | |
| | 2024/1 | 無 | |
| | 2024/2 | 無 | |
| | 2024/3 | 無 | |

2023年度 残余の埋立容量

施設名称：最終処分場（安定型A）

| 項目 | 測定年月日 | 測定結果 |
|---------|----------|------------------|
| 残余の埋立容量 | 令和5年4月1日 | 0 m ³ |

施設名称：最終処分場（一廃・管理型C）

| 項目 | 測定年月日 | 測定結果 |
|---------|----------|------------------|
| 残余の埋立容量 | 令和5年4月1日 | 0 m ³ |

施設名称：最終処分場（一廃・管理型D）

| 項目 | 測定年月日 | 測定結果 |
|---------|----------|------------------|
| 残余の埋立容量 | 令和5年4月1日 | 0 m ³ |

《平面図》

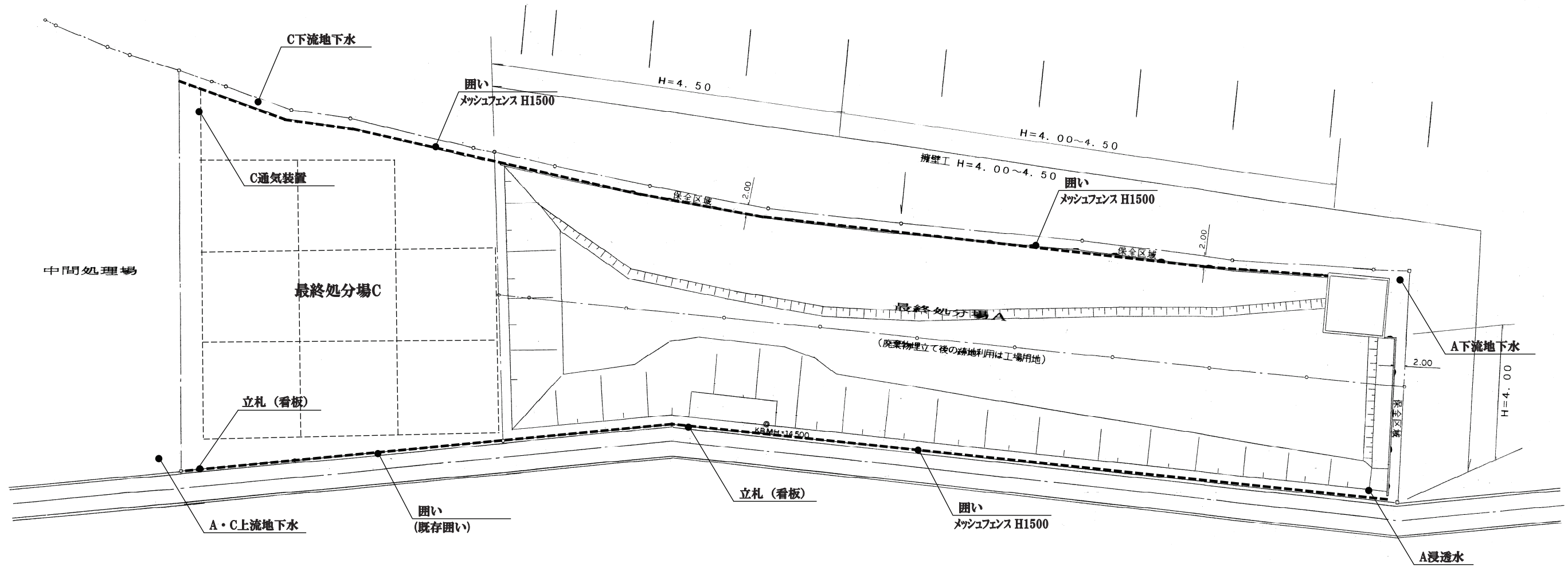

《平面図》

